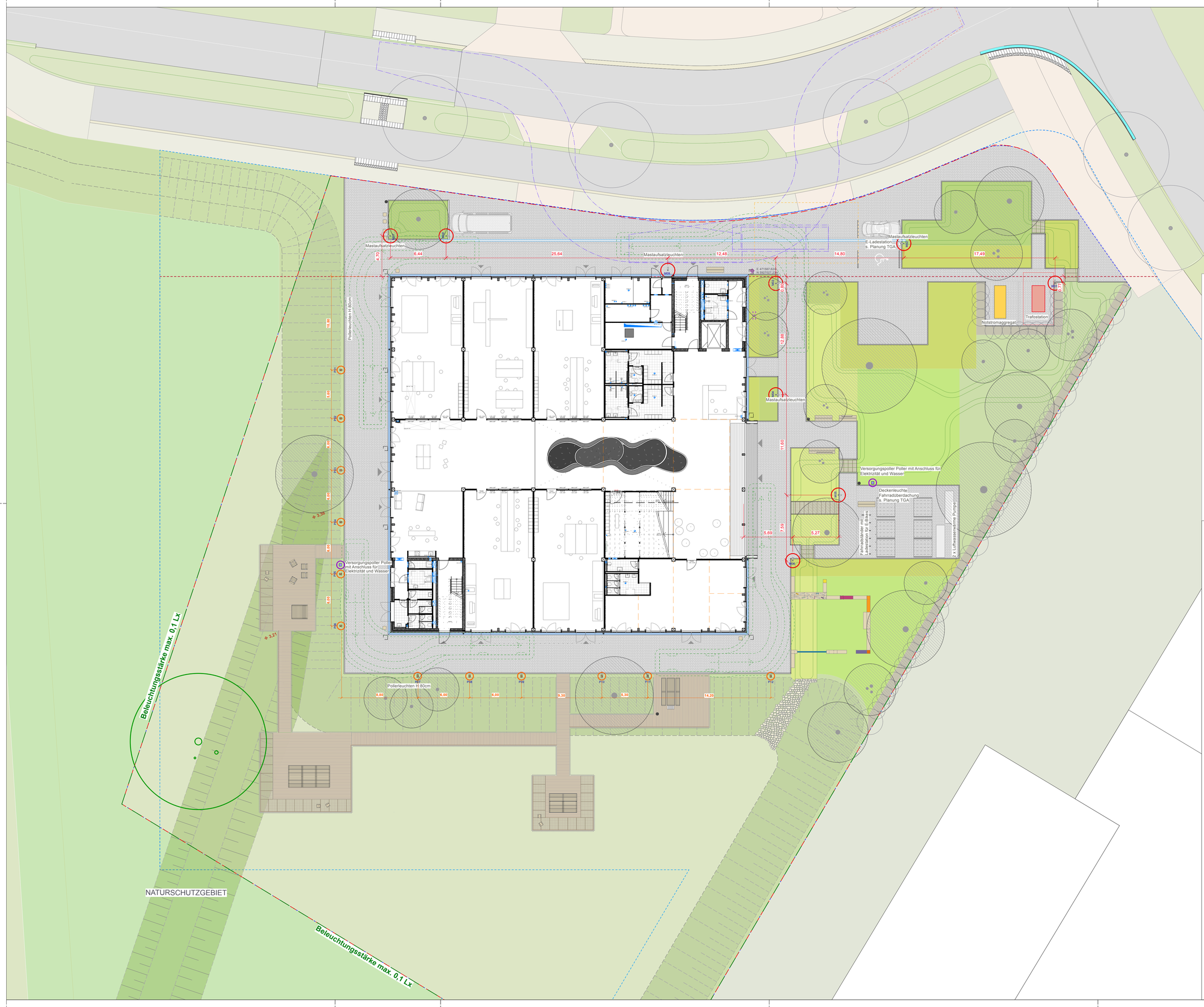

LEGENDE

- Mastaufsatzleuchte
- Pollerleuchte
- Versorgungspoller mit Anschluss für Elektrizität und Wasser

Index	Vermerke und Änderungshinweise	Datum	gez.
-	Planerstellung	26.06.2025	DD
A			
B			
C			
D			
E			
F			

Allgemeine Hinweise

Alle Angaben in Metern. Höhen in Meter ü.NN.

Der Inhalt der Pläne ist in jeder Hinsicht urheberrechtlich geschützt. Weitergabe, Veränderung, Veröffentlichung, Benutzung etc. sind nur mit ausdrücklicher Zustimmung von Verfasser und Auftraggeber zulässig.
Alle Maße sind am Bau zu prüfen. Maßunstimmigkeiten sind umgehend der örtlichen Objektüberwachung und den Landschaftsarchitekten mitzuteilen und das Vorgehen abzuklären. Für Maßfehler haftet der Auftragnehmer.
Die aktuellen, anerkannten Regeln der Technik, entsprechenden Normen, Vorschriften, sowie alle einschlägigen technischen Vorschriften, sind in der jeweils letztgültigen Fassung zu beachten.
Dieser Plan gilt nur mit den behördlichen Bauauflagen, sowie sämtlichen Ausführung- und Detailplänen des Landschaftsarchitekten und der Fachplaner.
Detailpläne (laut Detailverweisen) sind zu beachten.

Referenzen

Planung PuP_ 17.12.2025 // Z_BRE_PUP_LP5_00_ARC_GR_XXX_Grundriss-EG_E_F
Planung TGA_03.09.2024 // Z_BRE_IFB_LP5_00_ELT_LA_001_X_X_V
4200_5_SUC_VER_LP-S_01 - Lageplan Verkehrsanlagen
Planstraße A mit Parkgarage und Gründerzentrum

Gemarkung: Wulsdorf Flur/Flurstücksnummer:48/1/15

Verortung

Plannummer

Planverfasser_Projekt_LP_Plan Nr._Planart_Teilbereich_Index_Status

Z_BRE_LVL_LP5_XX_FRE_LA_002_X_X_F

Planinhalt: Beleuchtungs-und Infrastrukturplan

Leistungsphase: LP5

Auftraggeber: Bremerhavener Entwicklungsgesellschaft mbH & Co.KG

Freigegeben am:

Bauherr
Barkhausenstraße 4
27568 Bremerhaven

Bauvorhaben

2003 - BRE - Gründerzentrum Green Economy Seeborg 27568 Bremerhaven

Teilbereich:

Auftragnehmer
KOKOMO Landschaft und Stadtraum GmbH
Richardstraße 88 12043 Berlin
+493062901220

Planverfasser
KOKOMO Landschaft und Stadtraum GmbH
Richardstraße 88 12043 Berlin
+493062901220
bre@kokomo.de

Datum: 26.06.2025

Gezeichnet: DD

Maßstab: 1:200

Format: DIN A1